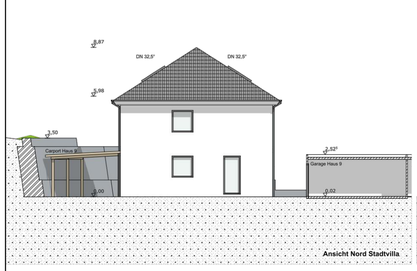

Ansicht Nord Stadtvilla

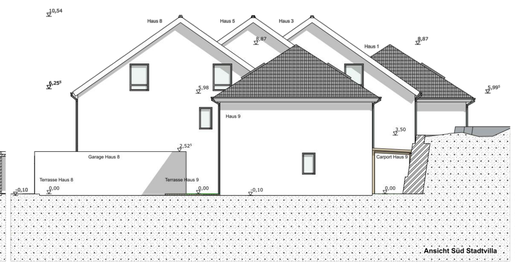

Ansicht Süd Stadtvilla

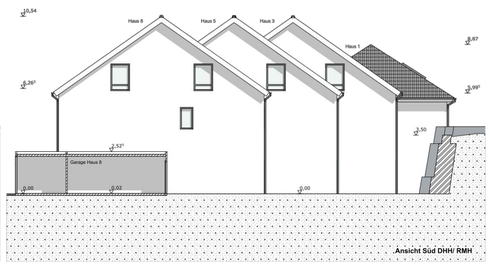

Ansicht Süd DHH/ RMH

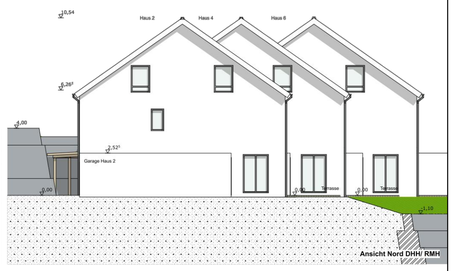

Ansicht Nord DHH/ RMH

Ansichten Ost

Ansichten West

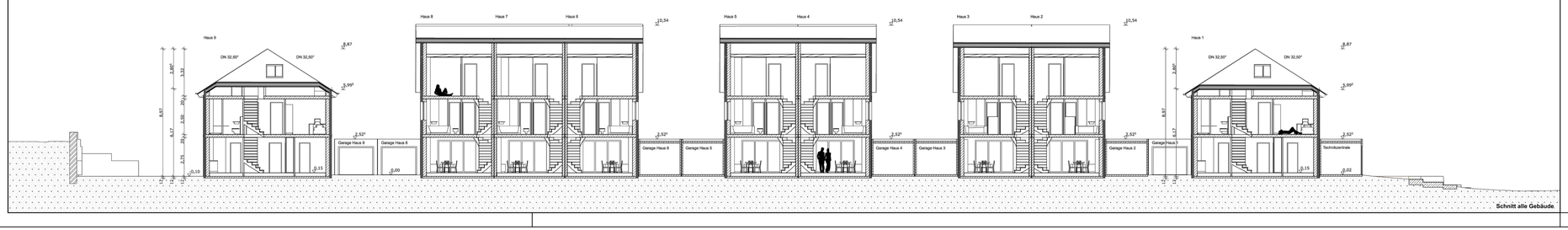

Schnitt alle Gebäude

Gemeinde Heiligkreuzsteinach -Eiterbach

vorhabenbezogener Bebauungsplan

"Quartier Goldener Pflug, Flurstücke Nr. 1114,1114/13 Nr. 1114/14 und Nr. 1114/38"

Vorhaben- und Erschliessungsplan

- Ansichten, Längsschnitt

15.07./12.10./08.12.2021 M. 1 : 200

JS Architektur

Jakob Spenst Architekt
Im Ebing 19a
64367 Traisa

Telefon +49 6151 27 89 338
Telefax +49 6151 27 89 338
spenst@jsarchitektur.eu
www.jsarchitektur.eu

STERNEMANN UND GLUP
FREIE ARCHITEKTEN UND STADTPLANER
ZWINGERGASSE 10 74889 SINSHEIM
TEL.: 0 72 61 / 94 34 0 FAX: 0 72 61 / 94 34 34