Haustyp Stadtvilla

Haustyp Doppel-/Mittelhaus

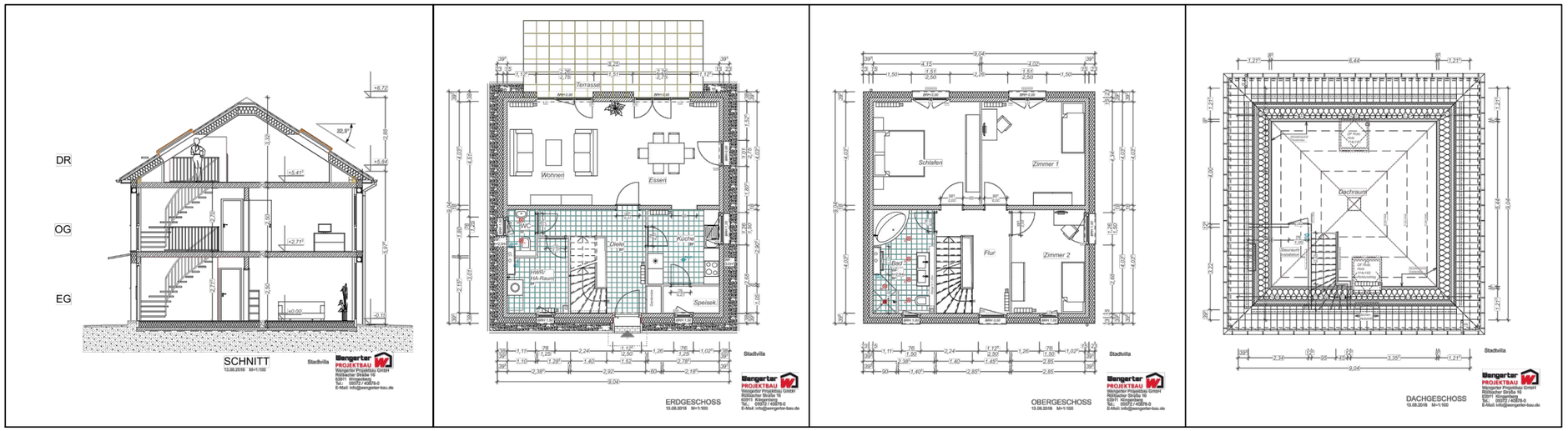

Haustyp Stadtvilla

JS Architektur

Jakob Spenst Architekt
Im Ebing 19a
64367 Traisa

Telefon +49 6151 27 89 338
Telefax +49 6151 27 89 338
spenst@jsarchitektur.eu
www.jsarchitektur.eu

Gemeinde Heiligkreuzsteinach -Eiterbach

vorhabenbezogener Bebauungsplan

"Quartier Goldener Plug, Flurstücke Nr. 1114,1114/13 Nr. 1114/14 und Nr. 1114/38"

Vorhaben- und Erschliessungsplan

- **Haustyp Stadtvilla: Grundriss, Ansichten, Schnitt**
- **Haustyp Doppel-/Mittelhaus: Ansichten, Schnitt**

15.07./12.10.2021 unmaßstäblich

STERNEMANN UND GLUP
FREIE ARCHITEKTEN UND STADTPLANER
ZWINGERGASSE 10 74889 SINSHEIM
TEL.: 0 72 61 / 94 34 0 FAX: 0 72 61 / 94 34 34